

Oppdragsgiver: Statens Vegvesen
Tittel på rapport: ROS, endring 4 i PID744
Oppdragsnavn: RV83 Kanebogen - MJV - Oppfølging i byggetid
Oppdragsnummer: 532722-13
Utarbeidet av: Christina Solhaug Joakimsen
Kvalitetssikrer: Sigrid Rasmussen
Oppdragsleder: Geir Peder Pedersen
Tilgjengelighet: Åpen

Dato: 25.03.2026

ROS, endring 4 i PID744

Hensikten med planen

Formål med reguleringsendringen er tilbakeføring av områdene etter avsluttet utbygging og forbedring av rv83 i tråd med reguleringsplanene.

For område 4, som er regulert til vegformål, tilbakeføres disse til opprinnelig reguleringsformål (forretning/kontor/industri) fordi det ikke ble nødvendig for Statens vegvesen å erverve disse til vegformål.

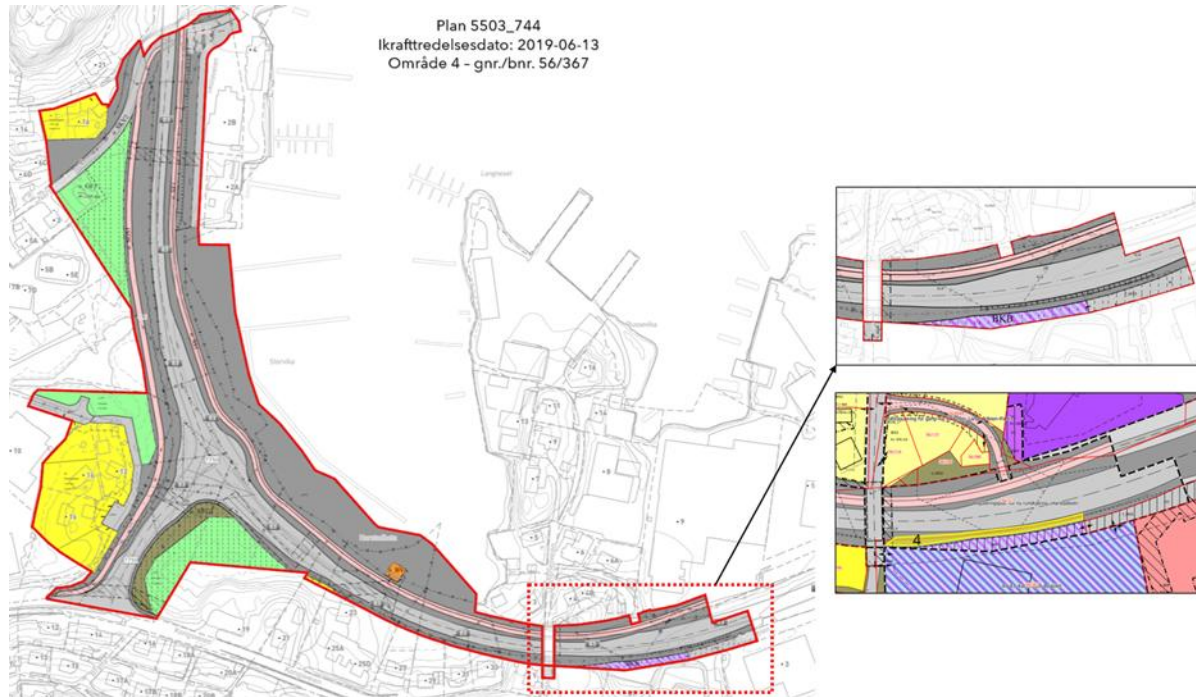

Metode

Vurdering av risiko med "ja" eller "nei"-kolonnen for alle spørsmålene i listen. I kommentarfeltet redegjøres kort for vurderinger og vurderingsgrunnlag (eventuelle nærmere undersøkelser, foreliggende overordnede farekart, skjønnsvurderinger etc.).

Risiko er et produkt av sannsynlighet for at hendelsen inntreffer og konsekvensen av denne. Det brukes følgende inndeling av sannsynlighet og konsekvens:

Sannsynlighet

Vurdering av sannsynlighet tar utgangspunkt i historiske data, lokalkunnskap, statistikk, ekspertuttalelser og annen relevant informasjon, og en vurdering av om fremtidige klimaendringer kan påvirke dette bildet.

Begrep	Forklaring	
	Periodisk hendelse	Enkeltstående hendelse
Lite sannsynlig	Mindre enn en gang i løpet av 50 år.	Hendelsen er ikke kjent i tilsvarende situasjoner, men det eksisterer en teoretisk sjanse for at hendelsen inntreffer.
Mindre sannsynlig	Mellom en gang i løpet av 10 år og en gang i løpet av 50 år.	Hendelsen kan inntreffe, men det er mindre sannsynlig.
Sannsynlig	Mellom en gang i løpet av ett år og en gang i løpet av 10 år.	Det er sannsynlig at hendelsen inntreffer.
Meget sannsynlig	Mer enn en gang i løpet av ett år.	Det er meget sannsynlig at hendelse inntreffer, faren er kontinuerlig til stede.

Konsekvens

Begrep	Forklaring
Ufarlig	Ingen person- eller miljøskade. Kan representere et uvesentlig systembrudd. Ingen økonomiske konsekvenser.
En viss fare	Få eller små personskader. Mindre miljøskader. Mindre skade som følge av et systembrudd. Små økonomiske konsekvenser.
Kritisk	Alvorlig personskade. Omfattende miljøskade med lokale/regionale konsekvenser og restitusjonstid < 1 år. Systemet settes ut av drift over lengre tid. Moderate økonomiske konsekvenser.

Farlig	Personskade i form av en død eller varige mén. Alvorlige miljøskader med lokale/regionale konsekvenser og restitusjonstid > 1 år. Systemet settes varig ut av drift. Store økonomiske konsekvenser.
Katastrofalt	Kan resultere i flere døde. Svært alvorlige og langvarige skader på miljøet, uopprettelig miljøskade. Systemet settes permanent ut av drift. Meget store økonomiske konsekvenser.

Kartlegging av risiko

Hendelser som er aktuelle for planområdet er vist i tabellene under. Det er vurdert både risiko for planområdet/plantiltaket fra omgivelsene, og risiko som plantiltaket kan medføre omgivelsene

Problemstillinger		Vurdering			
Naturgitte farer		Ja/Nei	Risiko forårsakes av		Kommentar
			Omgivelser	Tiltaket	
Skred	Er planområdet utsett for snø-, is-, jord-, steinskred eller fjellskred (se Skrednett)?	Nei			Ingen faresoner eller aktsomhetsområder innenfor avgrensning for planendring.
	Er det fare for utgliding av området (ustabile grunnforhold, dårlig byggegrunn), eks. kvikkleire (se NGU, kart og data)?	Nei			Området ligger innenfor marin grense og aktsomhetsområde for kvikkleire. Arealet avsettes til BKB i planen, uten bestemmelser om utbygging. Risiko for utgliding er derfor ikke økt som følge av planendringen.

	Har det tidligere gått skred i eller nær området, eks er det identifisert skredvifter i området?	Nei		
	Planlegges det tiltak nærmere bratt /masseførende bekk enn 20 meter?	Nei		
Flom	Er planområdet utsatt for flom eller flomskred, også når en tar hensyn til økt nedbør som følge klimaendringer (se NVE Atlas)	Nei		Planendringen ligger ikke innenfor aktsomhetsområde for flom.
	Problemer med overflatevann, avløpssystem, lukkede bekker, oversvømmelse i kjellere osv?	Nei		
Stormflo	Er området utsatt for stormflo, også når en tar hensyn til havnivåstigning som følge av klimaendringer?	Nei		
	Er området utsatt for bølgepåvirkning eller oppstuvning av flomvann (elveutløp) i kombinasjon med stormflo?	Nei		
Vind og nedbør	Er området spesielt utsatt for sterk vind eller store nedbørsmengder eks. snø	Nei		
Skog- og lyngbrann	Er området utsatt for tørke eller spesiell brannrisiko som følge av toglinje, veier, lynnedslag mm?	Nei		

Problemstillinger		Vurdering			
Kritisk infrastruktur / samfunnsfunksjoner		Ja/Nei	Risiko forårsakes av		Kommentar
			Omgivelser	Tiltaket	
Samferdsel / transport	Vil uønskede hendelser på nærliggende transportnett, utgjøre en risiko for planområdet?				
	Vei, bru, tunell	Nei			
	Sjø, vann, elv, havneanlegg	Nei			
	Jernbane	Nei			
	Flyplass	Nei			
	Kan området bli isolert som følge av blokkert transportnett, eks som følge av naturhendelser?	Nei			
	Er det transport av farlig gods i området?	Nei			
	Er det kjente ulykkespunkter på transportnett i området?	Nei			Det er ingen kjente trafikkulykker i området de siste 10 årene.
	Er det spesielle farer forbundet med bruk av transportnett for gående, syklende og kjørende innen området?	Nei			
	Til skole og barnehage	Nei			
	Til nærmiljøanlegg, idrettsanlegg mv.	Nei			
	Til butikker og service	Nei			
Til busstopp	Nei				

Vannforsyning	Ligger tiltaket i eller nær nedslagsfeltet for drikkevann eller drikkevannskilde?	Nei		
	Vil planlagt tiltak /virksomhet kunne medføre behov for å styrke /sikre vannforsyningen i området?	Nei		
	Er planlagte tiltak / virksomhet spesielt sårbar for svikt i vannforsyningen?	Nei		
Avløp	Vil planlagt tiltak /virksomhet kunne medføre behov for å styrke avløpsnettet i området, eks overflatevann og tette flater?	Nei		
	Er utslipp, avfallshåndtering, spillvann, renovasjon osv. ei problemstilling?	Nei		
Kraftforsyning	Er planlagte tiltak /virksomhet spesielt sårbar for svikt i kraftforsyningen?	Nei		
	Vil tiltaket endre (styrke/svekke) forsyningssikkerheten i området?	Nei		
	Er området påvirket av magnetfelt fra høyspentlinjer?	Nei		
Ekonomi	Er planlagte tiltak /virksomhet spesielt sårbar for svikt i økonomi (telefon og internett)?	Nei		
	Vil tiltaket endre (styrke/svekke) forsyningssikkerheten i området?	Nei		

Problemstillinger		Vurdering			
Virksomheter som representerer spesiell fare		Ja/Nei	Risiko forårsakes av		Kommentar
			Omgivelser	Tiltaket	
	Medfører planen etablering av virksomhet (produksjon, lagring eller transport av farlige stoffer) som innebærer spesiell risiko?	Nei			
	Vil uønskede hendelser hos risikovirksomheter utenfor planområdet (industriforetak, lager eller tankanlegg) utgjøre en risiko for planen?	Nei			
	Fare for utslipp av farlige stoffer, kjemikalier, gasser eller væsker?	Nei			
	Fare for brann og eksplosjon?	Nei			
	Faller virksomheten innenfor storulykkesforskriften?	Nei			
	Ligger planområdet innenfor en dambruddssone?	Nei			
	Berøres planområdet av militært eller sivilt skytefelt?	Nei			

Problemstillinger		Vurdering			
Virksomheter med kritiske samfunnsfunksjoner		Ja/Nei	Risiko forårsakes av		Kommentar
			Omgivelser	Tiltaket	
	Medfører planen etablering av samfunnsviktig virksomhet (helse- og omsorgsinstitusjon, skole, barnehage osv.) som er spesielt sårbar for bortfall av kritisk infrastruktur (samferdsel, vann og avløp, kraftforsyning, ekom mm)?	Nei			
	Er planlagt virksomhet sårbar for andre forhold?	Nei			

Problemstillinger		Vurdering			
Farlige omgivelser		Ja/Nei	Risiko forårsakes av		Kommentar
			Omgivelser	Tiltaket	
	Er det regulerte vannmagasin med spesiell fare for usikker is i nærheten?	Nei			
	Er det terrengformasjoner som utgjør spesiell fare (stup etc.)?	Nei			
	Annet (spesifiser)?	Nei	X		Planendringen inngår i rød og gul støysone fra rv83. Ligger i ytterkant av arealformålet og inntil gang-/sykkelveg, og

				innehar ikke støysensitiv bruk/virksomhet.
--	--	--	--	--

Problemstillinger		Vurdering		
Er området påvirket eller forurenset som følge av tidligere bruk	Ja/Nei	Risiko forårsakes av		Kommentar
		Omgivelser	Tiltaket	
Er området påvirket av tidligere virksomhet, eks forurenset grunn /sjøbunn /sediment?	Nei			
Industrivirksomhet som for eks. avfallsdeponering?	Nei			
Fare for utslipp av farlige stoffer, kjemikalier, gasser eller væsker?	Nei			
Gruver: åpne sjakter, steintipper etc.?	Nei			
Militære anlegg: fjellanlegg, piggrådsperringer etc.?	Nei			
Støy fra snøkanoner, tråkkemaskiner.	Nei			

Problemstillinger		Vurdering		
Ulovlige virksomheter	Ja/Nei	Risiko forårsakes av		Kommentar
		Omgivelser	Tiltaket	

	Er tiltaket i seg selv et sabotasje-/terrormål?	Nei		
	Finnes det potensielle sabotasje-/terrormål i nærheten?	Nei		

Problemstillinger		Vurdering			
Brann- og ulykkesberedskap		Ja/Nei	Risiko forårsakes av		Kommentar
			Omgivelser	Tiltaket	
	Har området tilstrekkelig slukkevannforsyning (mengde og trykk)?	Ja			
	Utrykningstid, spesielle brannobjekt i området?	Nei			
	Har området tilstrekkelig adkomst for utrykningskjøretøy?	Ja			

Vurdering av risiko

På bakgrunn av tabellene over finner vi ingen økt risiko forbundet med tilbakeføring av arealformål fra veg til Forretning/kontor/industri.

Avbøtende tiltak

Ikke aktuelt

